

Welkom bij AvM bewind & executele

AvM bewind & executele (hierna AvM) is een kleinschalig kantoor dat beschermingsbewind, mentorschappen en de afwikkeling van nalatenschappen verzorgt. Het kantoor is opgericht door Anneke van Maldegem. Vanaf 2006 is zij werkzaam als bewindvoerder, mentor en executeur. AvM opende in 2013 als zelfstandige haar kantoor. AvM is aangesloten bij Aegis, Novex en Register Executeur .

Heeft u vragen of wilt u een afspraak maken?

Neemt u gerust vrijblijvend contact op.

AvM bewind & executele

Postbus 2230
4460 ME GOES

info@avmbewind.nl

Telefoonnummer:
085 - 902 99 87

of

bezoek onze website:
www.avmbewind.nl

Betrokken
Betrouwbaar

AvM  bewind & executele



Beschermingsbewind



Mentorschap



Levenstestament



Nalatenschap

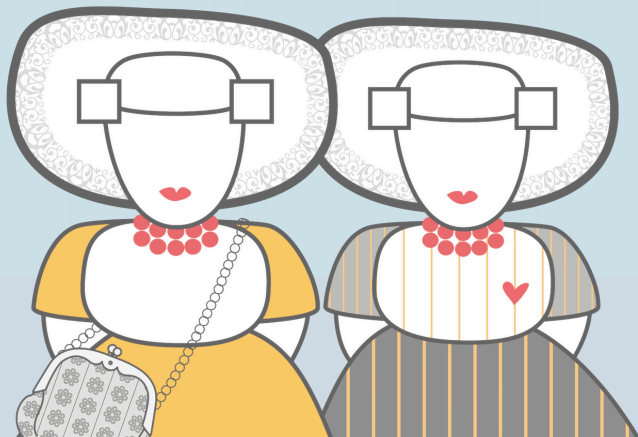

Waar kan AvM u mee helpen?

AvM is gespecialiseerd in het verzorgen van beschermingsbewind en mentorschap, in het bijzonder voor ouderen. Wanneer er sprake is van schulden, helpt AvM met het traject naar schuldhelpverlening of de WSNP. Naast de rol van bewindvoerder of mentor wordt AvM ook benoemd als gevolmachtigde in levenstestamenten. Bovendien verzorgt AvM als executeur of gevolmachtigde de afwikkeling van nalatenschappen.

Beschermingsbewind/ Financieel gevolmachtigde in een levenstestament

Wanneer iemand door geestelijke of lichamelijke beperking zijn administratieve belangen niet (meer) kan behartigen, kan beschermingsbewind of het verlenen van een volmacht aan AvM uitkomst bieden.

AvM treedt op als wettelijk vertegenwoordiger op financieel vlak en neemt de gehele administratie over, brengt het budget op orde en controleert de inkomsten en tijdige betaling van uitgaven.

Verder toetst AvM of de cliënt krijgt waar deze recht op heeft (bijv. huurtoeslag of bijzondere bijstand) en verzorgt AvM de aangifte inkomstenbelasting.

De cliënt kan maandelijks bankafschriften ontvangen om op de hoogte te blijven van de financiële situatie of kan door in te loggen meekijken in het dossier.

Mentorschap/ Gevolmachtigde zorgzaken in een levenstestament

Mentorschap is bedoeld voor mensen die als gevolg van hun geestelijke of lichamelijke toestand niet in staat zijn hun zorginhoudelijke belangen zelf te behartigen. Een mentor kijkt mee of de geboden zorg, begeleiding en huisvesting de best passende voor de cliënt is. Wensen en mogelijkheden van de cliënt zijn hierbij het uitgangspunt.

Voor de invulling van de mentorschappen, maakt AvM gebruik van professionele mentoren. Alle AvM-mentoren zijn of waren als professionele hulpverlener werkzaam in de zorg en hebben een gedegen kennis van de zorgkaart en beschikbare mogelijkheden.

Kantonrechter stelt bewind en mentorschap in en controleert

Beschermingsbewind en/of mentorschap wordt uitgesproken door de kantonrechter en kan alleen door de rechter weer ongedaan gemaakt worden. AvM begeleidt het gehele traject van aanvraag tot instelling van het bewind en/of mentorschap en draagt daarna zorg voor de uitvoering.

Bij aanvang van het bewind wordt een beschrijving van de situatie gemaakt; de boedelbeschrijving. Indien mogelijk wordt deze ter goedkeuring aan de cliënt voorgelegd en daarna ingediend bij de rechtbank. Jaarlijks legt AvM rekening en verantwoording aan de cliënt én aan de rechter af.

Nalatenschap

Na het overlijden van een dierbare komt er veel af op de nabestaanden. AvM draagt zorg voor een efficiënte en adequate afwikkeling van de nalatenschap. AvM brengt de omvang van de nalatenschap in kaart en informeert erfgenamen en betrokken instanties. Daarnaast zorgt AvM voor de aangifte erfbelasting, voor de verkoop en ontruiming van de woning en alle andere praktische en administratieve zaken die komen kijken bij het afwickelen van een nalatenschap. Gedurende de afwikkeling hebben erfgenamen toegang tot het dossier.

Hoe werkt AvM bewind & executele?

AvM levert maatwerk, afgestemd op de wensen en situatie van de cliënt. Het eerste informatieve kennismakingsgesprek, het liefst bij u thuis, is altijd vrijblijvend en kosteloos. Tijdens dit gesprek brengen we samen uw wensen en mogelijkheden in kaart en beantwoordt AvM uw vragen.

Wat zijn de kosten?

De tarieven voor het beschermingsbewind en mentorschap worden jaarlijks vastgesteld door de rechtbank. AvM kan op verzoek een overzicht verstrekken van de kosten van de werkzaamheden.